ウエスタンキッズ

VIS-5K

任天堂 ファミリーコンピュータ™

取扱説明書

VISCO

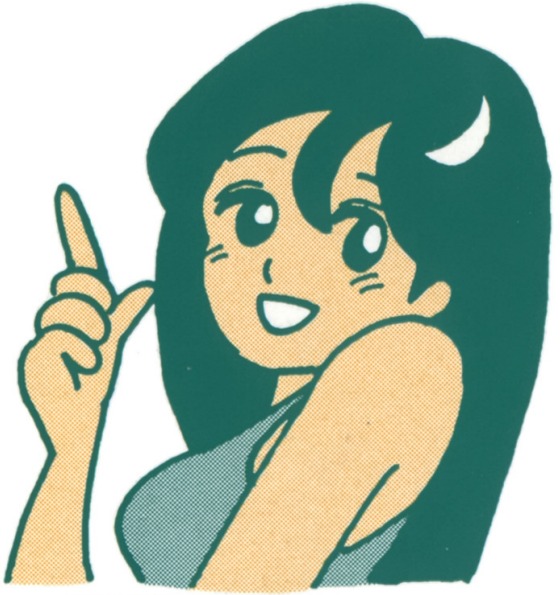

ビスコちゃん

このたびは、ビスコ・ゲームカセット「ウエスタン　キッズ」をお買い上げいただき誠にありがとうございます。

プレイされる前にこの取扱説明書をお読みいただきますと、より一層楽しく遊ぶことができます。

●ご注意

○ご使用後はACアダプタをコンセントから必ず抜いておいてください。

○テレビ画面からできるだけ離れてゲームをしてください。

○長時間ゲームをする時は、健康のため、約2時間ごとに10分～15分の小休止をしてください。

もくじ

1．ストーリー……4
2．ゲームをする前に……5
3．サムとポポ……8
4．コントローラーの使用法……10
5．画面の見方……12
6．店・ホテルの説明……13
7．アイテム……16
8．コンティニューのやり方……19
9．敵キャラクタ紹介……20
10．重要犯罪人リスト……22

1 ストーリー

ゴールドラッシュでにぎわっていた頃のアメリカ。
各地の山は金をさがす人びとであふれ町は銀行強盗、殺人、恐喝などの犯罪がはびこり出した。
事態をおもくみた連邦政府は腕のたつ者を募集し、連邦保安官としてならず者退治に向かわせる決定をくだした。
この噂を聞いた2人の勇敢な若者はさっそく、連邦保安官に任命してくれる司法長官のもとへと急いだ。
その若者の名前は、サムとポポ！
アメリカ大陸での重要犯罪人は7人。
その7人を退治すべく2人の若者の長くつらい旅が、いま始まったのである。

2 ゲームをする前に…

○まずは司法長官の家へ…。

君はまず連邦保安官になるために司法長官の家に行かなければなりません。
司法長官は君を連邦保安官に任命してくれるはずです。

○6人のウォンテッドから退治するやつを決めろ！

みごと連邦保安官になった君は、ならず者退治の旅に出なければなりません。
6人の手配書の中から1人選びましょう。

○宝箱・樽を利用しろ！

道に落ちている宝箱や樽をたたいてコインやドル袋、アイテムを手に入れましょう。
お金がたまれば店で品物を買ったり、ホテルに泊ったりできます。
またホアンカンバッヂ５コでライフメーターの最大値が増えます。

○武器をうまく使いわけろ。

どこかにある武器アイテムをさがし出し、使える武器を増やしましょう。
武器が増えたらセレクトボタンで選んで、ならず者退治に役だててください。

WESTERN KIDS

○情報はステージクリアへの近道。

家の中には、いろいろな情報を教えてくれる人びとがいますので聞きのがさないようにしましょう。
特にボスについての情報は、１度しか言わないこともあるのでメモをとるように心がけてください。

ステージによっては
制限時間が短い所もある
から気をつけよう！

3 サムとポポ

プレイヤー1：サム

銃を持たせたら自分のみぎに出るやつは、いないと自負する生粋のガンマン。

●サムが使用可能な武器

ナイフ

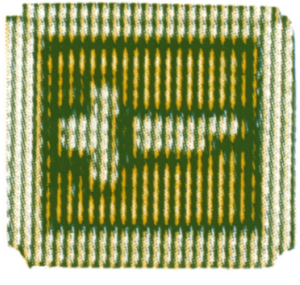

銃

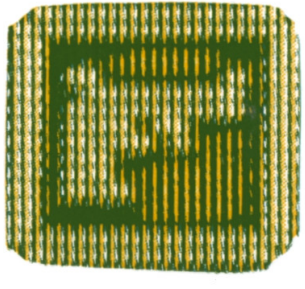

ショットガン

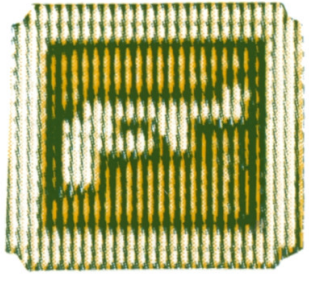

プレイヤー2：ポポ

インディアンの血をひくポポは、サムの親友であり良きライバルでもある。また、馬よりも速く走れる駿足の持ち主。

●ポポが使用可能な武器

ナイフ

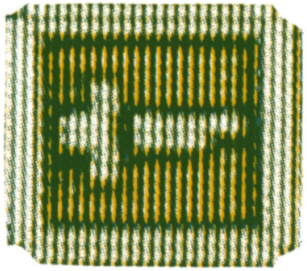

ブーメラン

石オノ

4 コントローラーの使用法

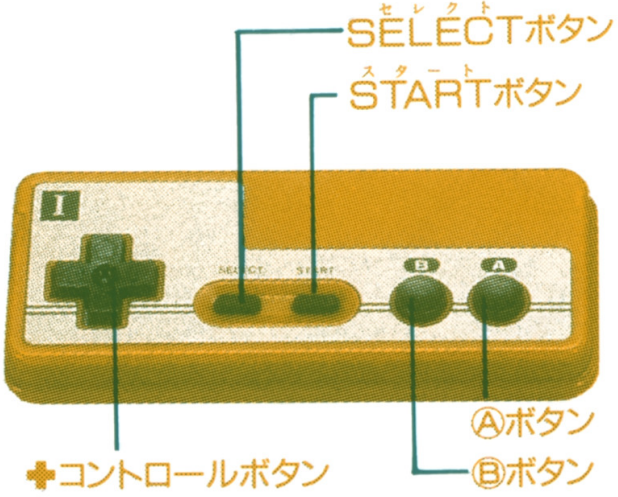

○タイトル画面

1 PLAYER（サム）の1人プレイか2 PLAYERS（サムとポポ）の2人同時プレイかを、SELECTボタンで選んでください。STARTボタンを押すとゲームが始まります。

○WANTED SELECT（ステージ選択）画面

6枚の手配書の中から選びます。

✚コントロールボタンでカーソルを動かしⒶボタン又はSTARTボタンを押すとカーソルの位置のステージが始まります。

○ゲーム画面

✚コントロールボタン：プレイヤーが移動します。
：ガケなどの登ったり降りたりする所では、✚コントロールボタン＋Ⓐボタンでプレイヤーが上下します。

Ⓐボタン：プレイヤーがジャンプします。

Ⓑボタン：プレイヤーが攻撃します。

セレクトボタン：手持ちの武器をチェンジします。(ただし2種類以上武器を持っている時)

○室内画面(会話画面)

✚コントロールボタン：プレイヤーが移動します。(選択カーソル移動にも使用します)

Ⓐボタン：文字送り、決定

Ⓑボタン：会話をやめる時

5 画面の見方

店、家の入口

カギのかかった扉

プレイヤーの残り数

プレイヤー

2P(ポポ)
ライフメーター

1P(サム)
現在のライフメーター

2P(ポポ)
現在の使用武器

1P(サム)
現在の使用武器

集めたお金

ゲームタイマー(制限時間)

アイテム表示

ホアンカンバッヂの持ち数

6 店、ホテルの説明

○旅の途中でライフが少なくなった時はホテルに泊るか、店でアイテムを買いライフを回復するとよいでしょう。

○店にはカードゲーム（ブラックジャック）や射撃ゲームなどのイベントもあり、ゲームに勝てばお金がもらえます。

○２人同時プレイの時は、２Ｐ側のコントローラーでも操作できます。

○ブラックジャックルール

ブラックジャックルールは、ディーラー(コンピュータ)のカードの合計、プレイヤーのカードの合計、どちらが21に近いかで勝負するゲームです。

絵ふだは10で計算し、A(エース)は1または11で計算します。
BET(かけ金)を決定するとカードが2まい配られますので、合計が21に近くなるようにHIT(もう1まい)か、STAND(この数で勝負)を、Ⓐボタンで決定してください。

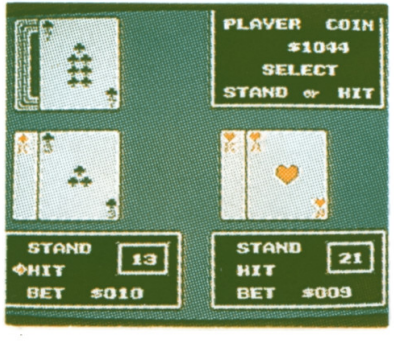

BET(かけ金)の所に矢印のカーソルがある時に、Ⓑボタンを押してPLAY OUT(やめる)にすれば、途中でやめることができます。

カードが5まいになると自動的にSTANDになります。

○射撃ゲームルール

銃を持っているやつに、✚コントロールボタンで照準をあわせⒶボタンで撃ちぬいてください。弾数は限られています。撃ちぬいた数によってお金がもらえますが、女の人を撃つとマイナスになります。

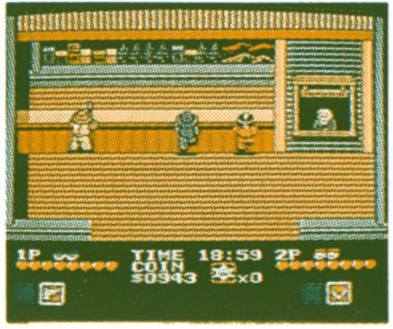

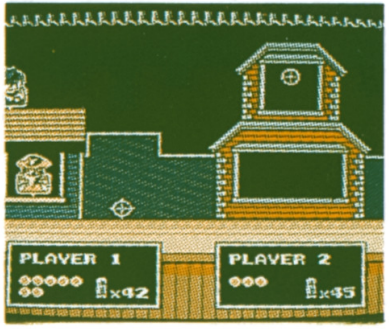

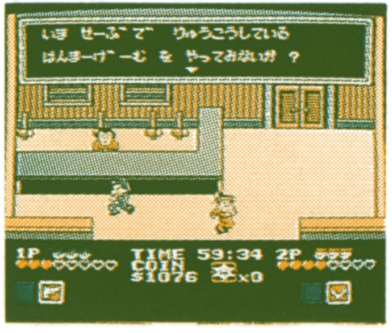

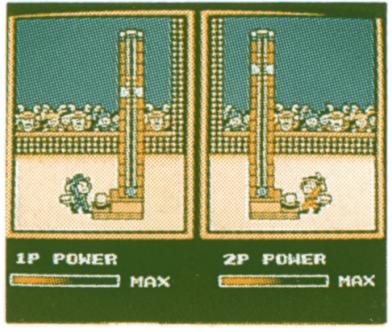

○ハンマーゲームルール

ハンマーで台をたたき、ボールを白い矢印の所に止めると賞金がもらえるゲームです。POWのメーターが動きはじめたら、ボールが矢印の所で止まるように、Ⓐボタンで台をたたく力を止めてください。

7 アイテム

樽

破壊するとドル袋やアイテムが出てきます。

鍵

カギのかかった扉を開けることができます。

ホアンカンバッヂ

５コでライフメーターの最大値が１増えます。

宝箱

たたけばコインが飛び出します。

ドクロ

ライフメーターの最大値が１減ります。

にく

ライフ回復。ライフが０になると使用します。

帽子

鳥や落下物から身を守ります。

はしご

地下や洞窟から一気に地上までワープします。ポーズ中Ⓐボタンで使用。

防弾チョッキ

数回ダメージを受けません。

マップ

そのステージの地図を見ることができます。ポーズ中Ⓐボタンで使用。

ウエスタンキッズ

薬
ライフを数目盛回復します。

パワー
一定時間無敵。

1UP
プレイヤーが1人増えます。

○各地で売っている
体力回復アイテム

パン

魚

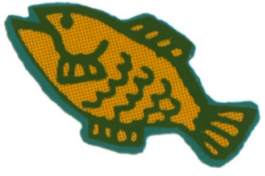

チキン

チーズ

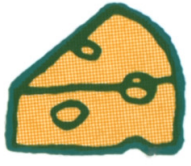

などなど…。

8 コンティニューのやり方

1.その場コンティニュー

プレイヤーがすべていなくなるとゲームオーバーですが、Ⓐまたは Ⓑボタンでその場コンティニューが1回だけ可能です。

2.ステージコンティニュー

ゲームオーバーになるとコンティニュー画面にきりかわりますので、矢印のカーソルをCONTINUEにあわせてⒶボタンまたはSTARTボタンで、ゲームオーバーになったステージから、またゲームができます。

ステージコンティニューをすると、ライフメーターは基本値にもどりお金が半分になります。

また、ここから途中参加も可能です。

9 敵キャラクタ紹介

ハードパンチャー
パンチ攻撃が得意技。

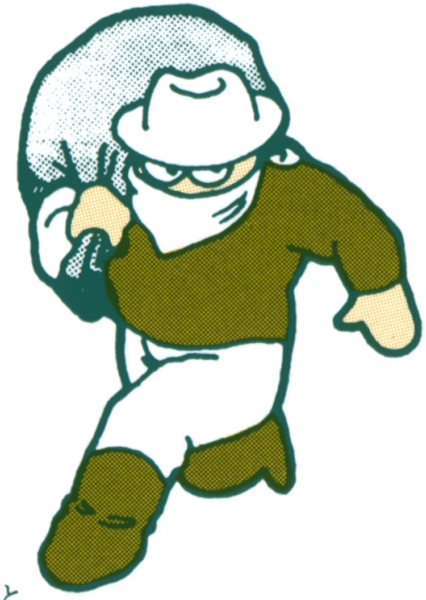

盗人
アイテムを盗む。

町のチンピラ
こん棒での攻撃は強烈！

酔っぱらいのメキシカン

ふらふら動きまわる。

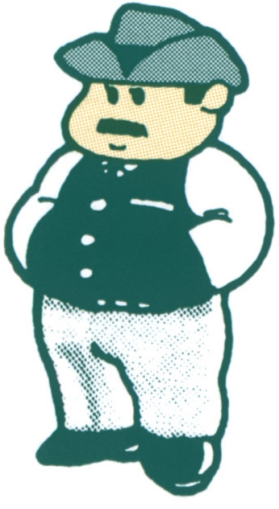

悪い保安官

走りまわってプレイヤーのじゃまをする。

ダイナマン

ダイナマイトを投げまくる。

10 重要犯罪人リスト

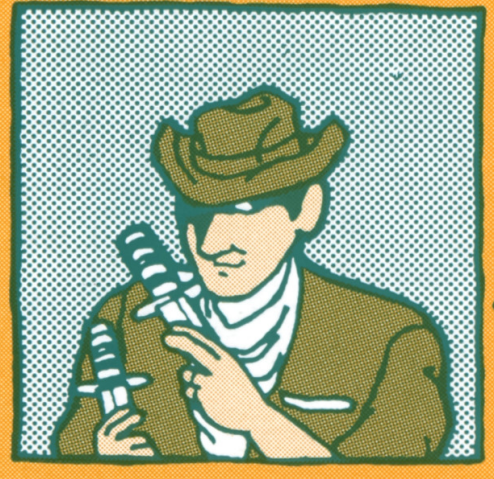

“切り裂き魔”
スラッシュ・ジョー

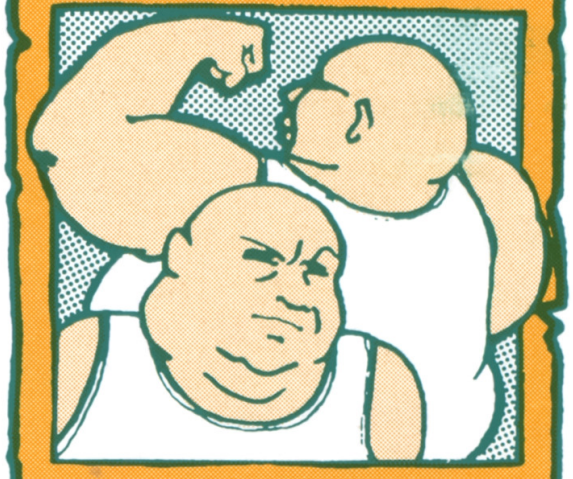

“暴走兄弟”
マッド・ブラザーズ

“殺し屋”
ビリー・モーガン

“怪力男”
クラッシャー・コング

“謎の呪術師”

ホワイトウルフ・トーク

“鷹使い”

ホークマスター・キース

THE LAST BOSS !

○闇の支配者スコーピオン・マーダー

闇の世界をしきるボスで、6人の手下を使って悪事をはたらいている。

ブルルル…

使用上の注意

1．精密機器ですので、極端な温度条件下での使用や保管、および強いショックは避けてください。また、絶対に分解はしないでください。
2．故障の原因となりますので、端子部に手を触れたり、水にぬらすなど、汚さないようにしてください。
3．シンナー、ベンジン、アルコールなどの揮発油ではふかないでください。
4．ご使用後は、ACアダプタをコンセントから、必ず抜いてください。
5．テレビ画面から、できるだけ離れてゲームをしてください。
6．長時間ゲームをする時は、健康のため、約2時間ごとに10分から15分の小休止をしてください。

＊テレビによっては画面の一部が欠ける場合があります。

ファミリー コンピュータ・ファミコン は任天堂の商標です。

株式会社ビスコ
VISCO
〒171 東京都豊島区要町3-38-3 長崎ビル 3F
TEL.03(3554)0124 FAX.03(3554)0150

©VISCO CORPORATION. ALL RIGHTS RESERVED.

FOR SALE and USE IN JAPAN ONLY
本品の輸出、使用営業及び賃貸を禁じます。